

# Контроль сумм обязательств по смете

Для контроля сумм создаваемых обязательств по данным смет необходимо произвести настройку. Настройка производится в подсистеме **Управление финансовыми расчетами / Расчеты с контрагентами** в модуле **Реестр обязательств**.

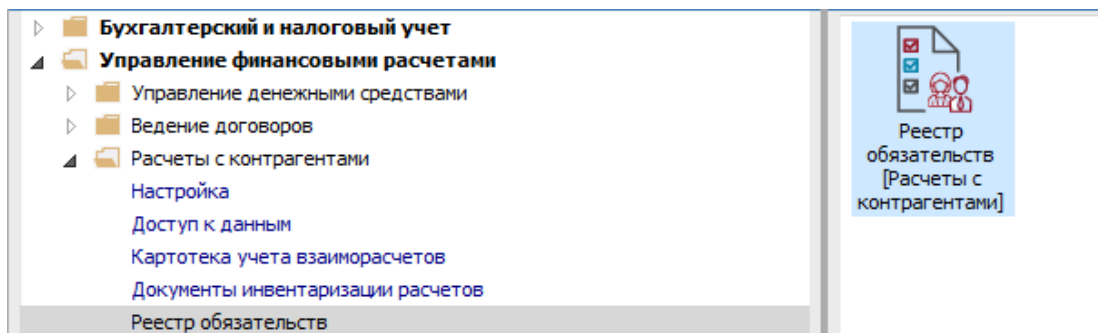

- 1 По меню **Сервис / Настройка** отметить параметр **Контроль сумм обязательств по смете**.
- 2 Нажать кнопку **ОК**.  
Настройка проводится один раз.

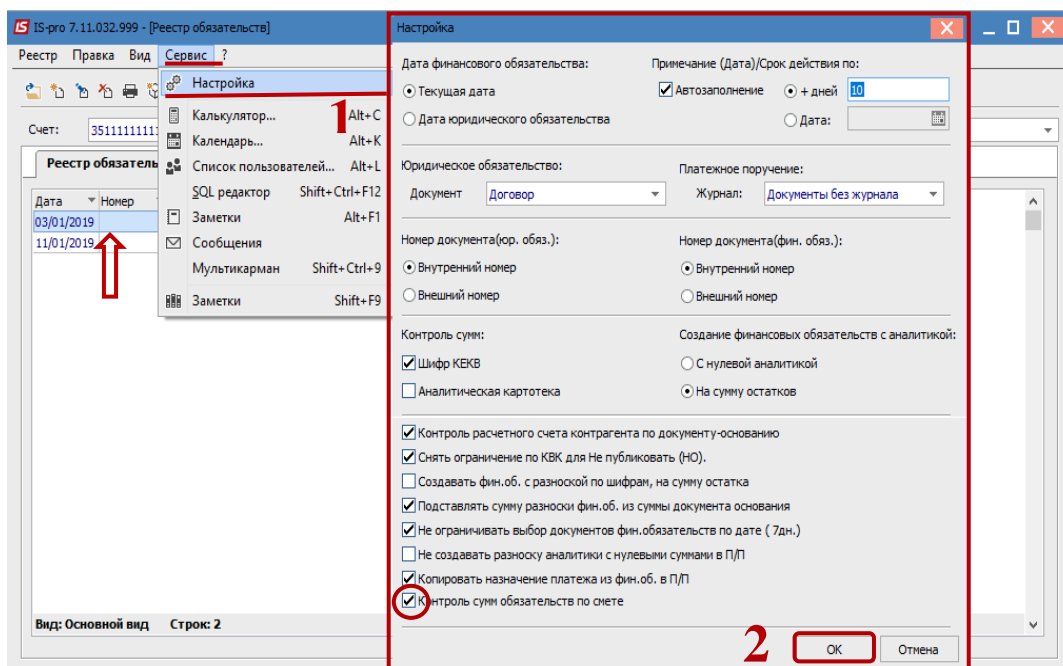

Далее проводится текущая работа.

3 В созданном дне по клавише **Enter** зайти и создать или отредактировать текущее юридическое обязательство.

4 При добавлении нового или редактировании суммы разности текущего юридического обязательства, производится проверка суммы: текущего обязательства + суммы всех до этого раньше созданных юридических обязательств, взятых с начала года

предприятием на дату создаваемого реестра обязательств (включительно). Если обязательство будет создано на большую сумму, то в информационном окне появится предупреждение, сумма должна быть меньше или равняться сумме смет.

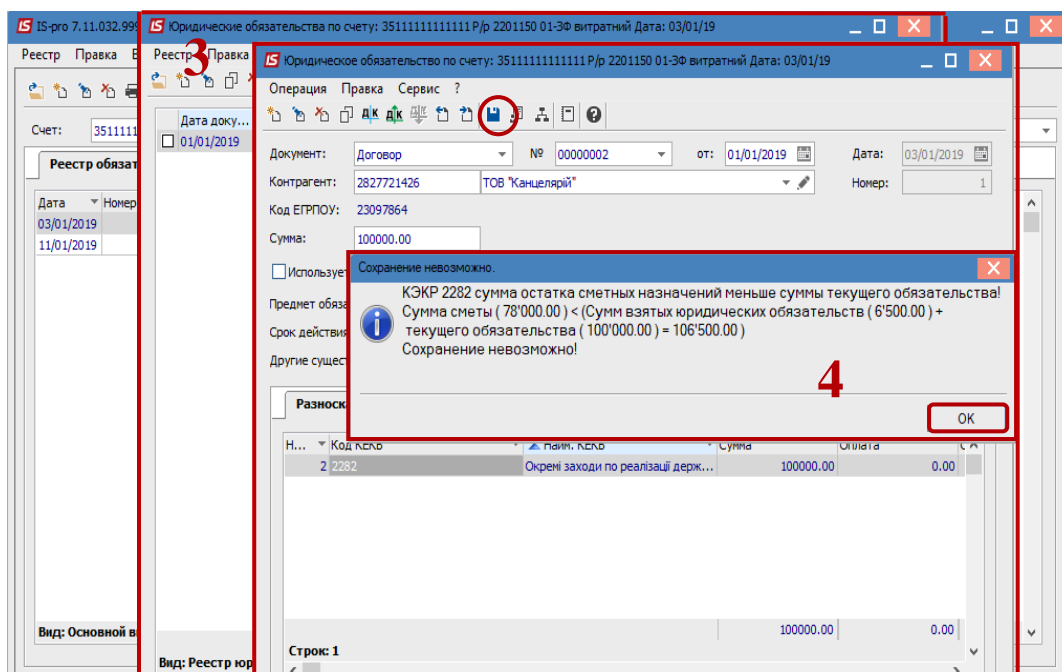

5 Формирование отчетов **Реестр обязательств** и **Реестр финансовых обязательств** для печати и экспорта в dbf-файл для казначейства происходит на закладках **Реестр обязательств** (в списке юридических обязательств), **Реестр обязательств (статистика)** и **Статистика фин. обязательств**, **Платежные документы** по комбинации клавиш **Alt + F9** или по пункту меню **Отчет / Формирование отчета**.

Экспорт **Реестра платежных поручений** в dbf-файл для казначейства происходит на закладке **Платежные документы** или в модуле **Клиент-банк** на закладке **Исходящие** (с помощью отчета).

IS-pro 7.11.032.999 - [Реестр обязательств]

Реестр Правка Вид **Отчет** Сервис ?

Счет: 3511111111111111 P/p 2201150 01-ЭФ витратный Период: 2019 год

Реестр обязательств **Реестр обязательств (статистика)** Статистика фин. обязательств Платежные документы

КЕКВ:

Дата юр.обя...	Дата доку...	Код д
<input type="checkbox"/> 03/01/2019	01/01/2019	00000
<input type="checkbox"/> 03/01/2019	01/01/2019	00000

**Выбор выходной формы**

Код таблицы	Наименование	Файл	Опис
<b>Меню отчетов</b>			
<input checked="" type="checkbox"/> 1330	FR Реестр зобовязань (01/01/17) з экспортом в dbf	RD30_002.RPF	
<input type="checkbox"/> 1330	FR Реестр зобовязань (06/04/12) CE	RD30_004.RPF	
<input type="checkbox"/> 1364	FR Реестр финансовых зобовязань (01/01/17) з экспортом в dbf	RD64_001.RPF	
<input type="checkbox"/> 1364	FR Реестр финансовых зобовязань (26/04/12) CE	RD64_004.RPF	

OK Отмена

Вид: Статистика юридических обязательств Строк: 2